

CENÁRIO ECONÔMICO

Economia Internacional: No Reino Unido, após a renúncia Liz Truss, Rish Sunak assumiu como novo primeiro-ministro. Com os indicadores de atividade mais frábil e a inflação atingindo 10,1% em setembro, Sunak deve anunciar um plano fiscal para lidar com a situação desafiadora do Reino Unido. Na Zona do Euro, o Banco Central Europeu (BCE) aumentou as taxas de juros em 75 bps, atingindo o nível de 2%. Na China, o presidente Xi Jinping foi reconduzido para um terceiro mandato, com consenso de que Jinping aumentou seus poderes sobre as decisões chinesas, indicando que poderá continuar perseguindo seus planos de manter a política de COVID zero, aumentar a intervenção estatal para alavancar o crescimento e acentuar tensões com os EUA.

Economia Brasileira: No Brasil, o IPCA-15 do mês apresentou alta de 0,16%, após dois meses de consecutivos de deflação e conforme esperado. Na leitura, observa-se melhora em indicadores menos voláteis, como industriais e serviços subjacentes. O cenário também ficou marcado pelas definições das eleições federais, com a eleição em segundo turno de Lula, mas com o Congresso maioria de centro-direita, indicando menor governabilidade para o presidente eleito. Para frente, espera-se a definição da equipe econômica e a as políticas que serão implementadas, em especial a regra fiscal adotada que substituirá o teto de gastos.

HISTÓRICO DE RENTABILIDADE NO ANO

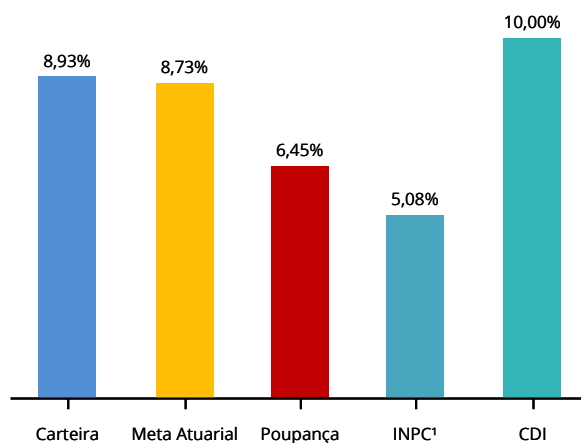

Mês	Nov-21	Dez-21	Jan-22	Fev-22	Mar-22	Abr-22	Mai-22	Jun-22	Jul-22	Ago-22	Set-22	Out-22	ANO	12 Meses	24 Meses
Carteira de Investimentos ²	1,14	1,20	0,78	0,78	1,99	0,75	1,17	0,09	0,52	0,84	0,53	1,16	8,93	11,49	23,62
Meta Atuarial	1,54	1,28	1,08	0,98	1,36	2,03	1,40	0,79	0,97	(0,23)	0,03	0,01	8,73	11,82	29,92
Poupança	0,44	0,49	0,56	0,50	0,60	0,56	0,67	0,65	0,66	0,74	0,68	0,65	6,45	7,44	9,88
INPC ¹	1,16	0,84	0,73	0,67	1,00	1,71	1,04	0,45	0,62	(0,60)	(0,31)	(0,32)	5,08	7,19	18,75

Meta Atuarial INPC + 4.20% a.a.¹

EVOLUÇÃO PATRIMONIAL

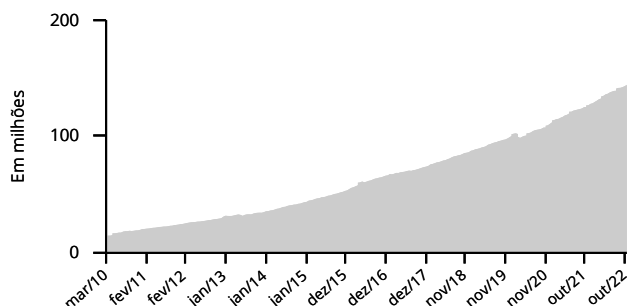

DISTRIBUIÇÃO POR FATOR DE RISCO

Patrimônio Líquido R\$ 144.827.972,15

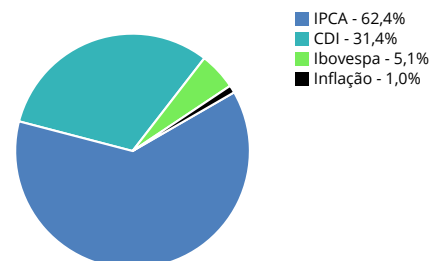

HISTÓRICO DE RENTABILIDADE ACUMULADA

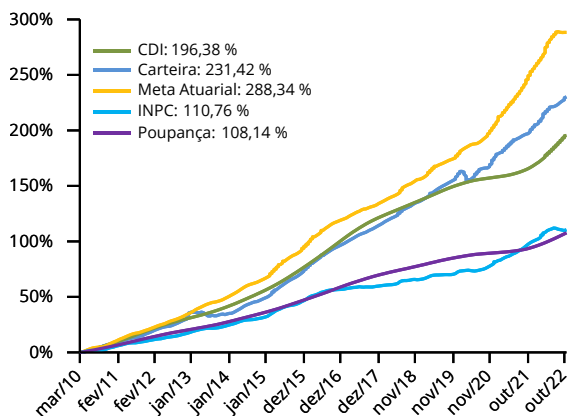

POLÍTICA DE INVESTIMENTO

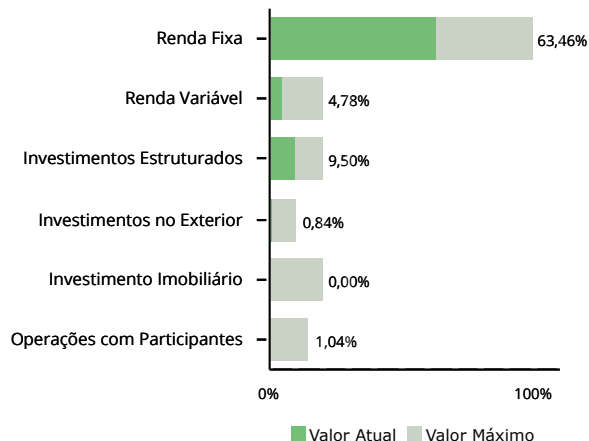

¹ Dados de referência calculados com mês anterior

² Rentabilidade da Carteira de Investimentos. A rentabilidade líquida (rentabilidade do Plano de Benefícios) encontra-se no extrato mensal do participante. A rentabilidade bruta e líquida estará no relatório anual.