

CENÁRIO ECONÔMICO

Economia Internacional: No cenário internacional, o mês de dezembro foi marcado por diversas decisões de política monetária que, de maneira geral, indicaram políticas monetárias mais contracionistas à frente. O principal destaque foi a decisão do Fed – Banco Central norte-americano – que, conforme o esperado, manteve a taxa de juros inalterada, mas adotou um posicionamento mais hawkish. Foi dado o segundo passo da normalização da política monetária, com a aceleração da redução de compra de ativos mensal (tapering) de US\$ 15 bi para US\$ 30 bi. Por fim, os dirigentes indicaram que esperam ao menos três altas de juros no próximo ano, com mais três altas em 2023 e duas em 2024.

Economia Brasileira: O PIB brasileiro recuou -0,1% t/t no 3T21, resultado abaixo do consenso do mercado. Com este resultado, o PIB apresenta recuo por dois trimestres consecutivos, o que caracteriza recessão técnica. Já com relação à inflação, o IPCA-15 de dezembro teve alta de 0,78% frente novembro, registrando desaceleração frente à alta de 1,17% no mês anterior. De maneira geral, apesar da desaceleração o indicador ainda mostra uma inflação pressionada. No cenário político, o mês foi marcado pela aprovação da PEC dos Precatórios que abriu espaço de cerca de R\$ 100 bilhões no teto dos gastos de 2022. Ainda, foi aprovada a lei orçamentária para este próximo ano, com diversos pontos polêmicos. É diante desse cenário que o BC elevou a Selic em 150 bps para 9,25%, e sinalizou alta de mesma magnitude em fevereiro.

HISTÓRICO DE RENTABILIDADE NO ANO

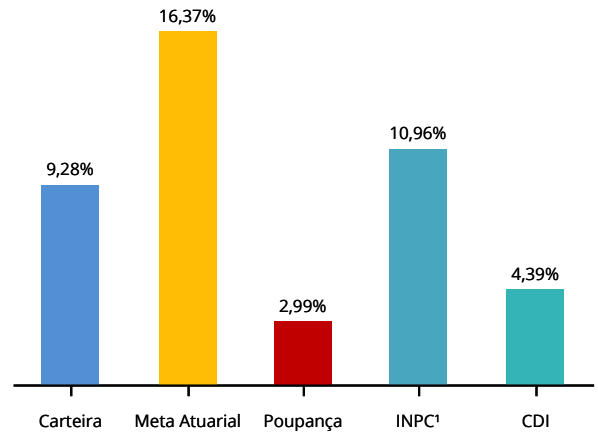

Mês	Jan-21	Fev-21	Mar-21	Abr-21	Mai-21	Jun-21	Jul-21	Ago-21	Set-21	Out-21	Nov-21	Dez-21	ANO	12 Meses	24 Meses
Carteira de Investimentos ²	0,56	0,20	1,24	0,87	1,03	0,88	0,45	0,67	0,44	0,23	1,14	1,20	9,28	9,28	16,75
Meta Atuarial	1,85	0,61	1,26	1,24	0,78	1,36	1,02	1,44	1,28	1,58	1,54	1,28	16,37	16,37	28,52
Poupança	0,12	0,12	0,12	0,16	0,16	0,20	0,24	0,24	0,30	0,36	0,44	0,49	2,99	2,99	5,16
INPC ¹	1,46	0,27	0,82	0,86	0,38	0,96	0,60	1,02	0,88	1,20	1,16	0,84	10,96	10,96	16,73

Meta Atuarial INPC + 4,9% a.a.¹

EVOLUÇÃO PATRIMONIAL

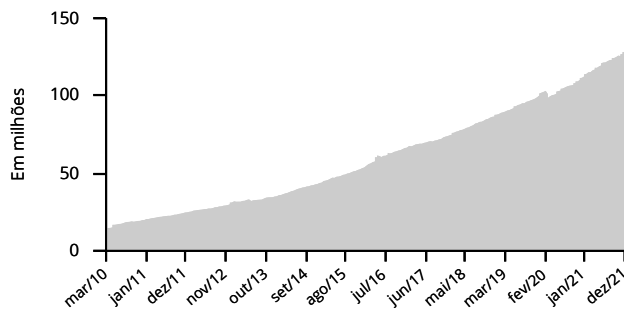

DISTRIBUIÇÃO POR FATOR DE RISCO

Patrimônio Líquido R\$ 128.847.908,44

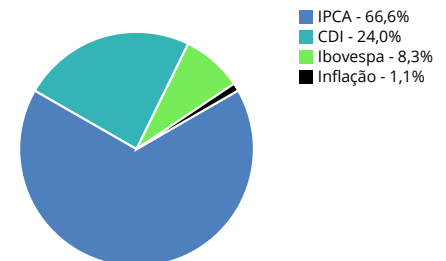

HISTÓRICO DE RENTABILIDADE ACUMULADA

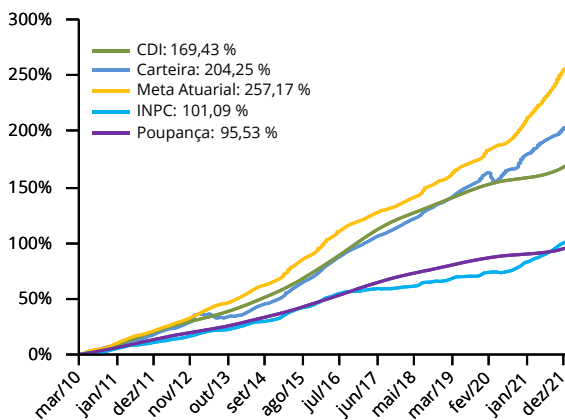

POLÍTICA DE INVESTIMENTO

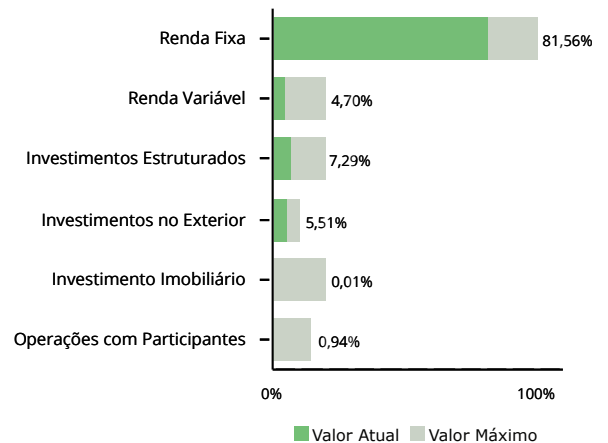

¹ Dados de referência calculados com mês anterior

² Rentabilidade da Carteira de Investimentos. A rentabilidade líquida (rentabilidade do Plano de Benefícios) encontra-se no extrato mensal do participante. A rentabilidade bruta e líquida estará no relatório anual.