

CENÁRIO ECONÔMICO

Economia Internacional: Setembro configurou-se como mês de aumento da aversão ao risco. Destaque para a forte abertura da curva dos EUA, em especial dos vértices longos, fato que pressionou em alta os mercados de títulos globais e prejudicou a maioria dos ativos. Na Europa, o BCE sinalizou término do ciclo de alta dos juros. Porém, continuidade de notícias relativamente favoráveis do campo inflacionário e fraca atividade econômica da Zona do Euro devem levar a autoridade monetária da Europa a iniciar ciclo de cortes de juros ainda no primeiro semestre de 2024. Na China, apoio à economia pelo governo e recentes dados positivos viabilizaram a leitura de que a atividade do país se estabilizou.

Economia Brasileira: O Copom, como esperado, cortou a Selic em 0,50 p.p. Os discursos do Copom enfatizaram que o ritmo de queda da Selic não sofrerá mudança, visão que coincide com nosso cenário-base. Aliás, a leitura do IPCA-15 de setembro, também contribuiu para desarmar apostas mais agressivas de corte do juro básico até o fim do ano. Indicadores do 3T23 têm sinalizado que a atividade seguirá perdendo pulso na segunda parte do ano, embora nossas estimativas indiquem que o PIB do país variará pouco acima da estabilidade em bases trimestrais daqui em diante, encerrando acima de 3,0%. Na parte fiscal, a retórica do ministro Haddad seguiu apontando para a perseguição do alvo fiscal estipulado.

HISTÓRICO DE RENTABILIDADE NO ANO

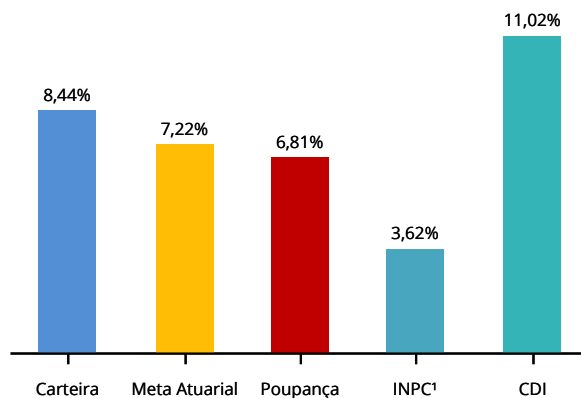

Mês	Nov-22	Dez-22	Jan-23	Fev-23	Mar-23	Abr-23	Mai-23	Jun-23	Jul-23	Ago-23	Set-23	Out-23	ANO	12 Meses	24 Meses
Carteira de Investimentos ²	0,17	0,57	1,12	0,43	1,30	1,10	1,48	1,27	0,88	0,37	0,23	(0,03)	8,44	9,24	21,80
Meta Atuarial	0,80	0,74	1,05	0,76	1,15	0,94	0,89	0,70	0,24	0,29	0,53	0,45	7,22	8,88	21,75
Poupança	0,65	0,71	0,71	0,58	0,74	0,58	0,72	0,68	0,66	0,72	0,61	0,61	6,81	8,26	16,32
INPC¹	0,47	0,38	0,69	0,46	0,77	0,64	0,53	0,36	(0,10)	(0,09)	0,20	0,11	3,62	4,51	12,02

Meta Atuarial INPC + 4,20% a.a.¹

EVOLUÇÃO PATRIMONIAL

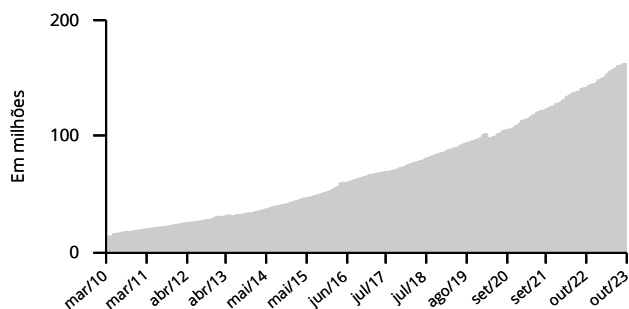

DISTRIBUIÇÃO POR FATOR DE RISCO

Patrimônio Líquido R\$ 163.319.114,70

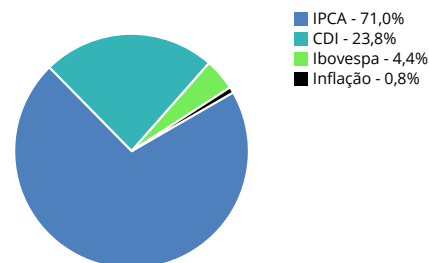

HISTÓRICO DE RENTABILIDADE ACUMULADA

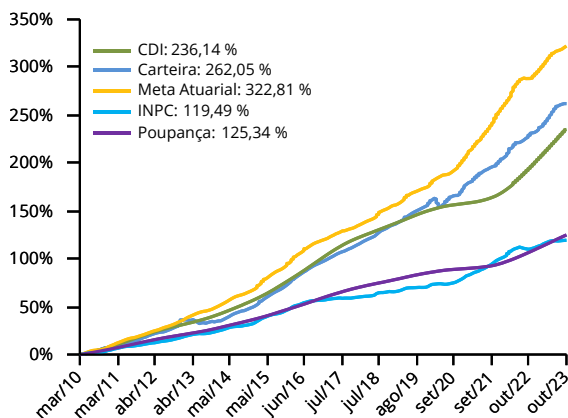

POLÍTICA DE INVESTIMENTO

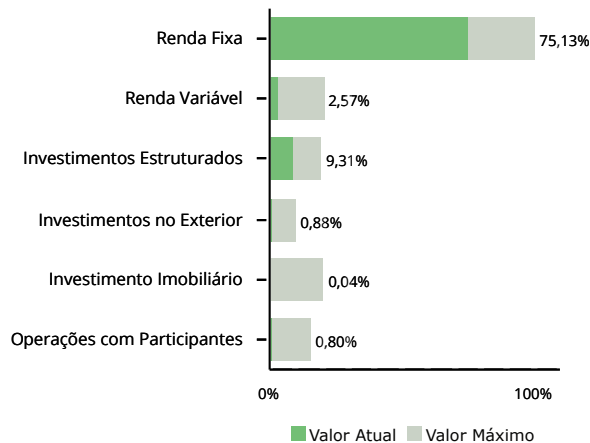

¹ Dados de referência calculados com mês anterior

² Rentabilidade da Carteira de Investimentos. A rentabilidade líquida (rentabilidade do Plano de Benefícios) encontra-se no extrato mensal do participante. A rentabilidade bruta e líquida estará no relatório anual.