

CENÁRIO ECONÔMICO

Economia Internacional: Nos Estados Unidos, o FED manteve as taxas de juros inalteradas no intervalo de 5,0-5,25%, conforme amplamente esperado. Apesar do movimento, o comunicado teve um tom hawkish, com as projeções da entidade para a Federal Funds Rate (FFR) ao final de 2023 tendo sido revisadas de 5,1% para 5,6%. Considerando ainda os dados divulgados no mês mostrando um núcleo da inflação resiliente e mercado de trabalho aquecido, a decisão de junho ainda não é considerada o fim do ciclo de aperto monetário: espera-se novas elevações de juros até o fim do ano. Na China, após os resultados mais fracos de atividade econômica durante o 2T, o governo chinês deu início à sua política de estímulos na economia, com redução nas taxas de empréstimos dos principais bancos comerciais do país.

Economia Brasileira: No Brasil, o Copom manteve a Selic em 13,75%, conforme esperado. A ata da reunião mostrou que a maioria dos membros consideram que o processo de desinflação observado é suficiente para uma queda nas taxas de juros na reunião de agosto. A reunião do Conselho Monetário (CMN) manteve a meta de inflação para os próximos dois anos em 3%. No cenário político, o destaque foi aprovação do novo arcabouço fiscal no Senado. Apesar do texto apresentar mudanças em relação ao aprovado na Câmara, como a exclusão de despesas da regra que limita os gastos, não houve alteração sobre a percepção geral sobre a regra: o novo arcabouço retira riscos de gastos extremos, mas ainda precisará de medidas de elevação de receitas.

HISTÓRICO DE RENTABILIDADE NO ANO

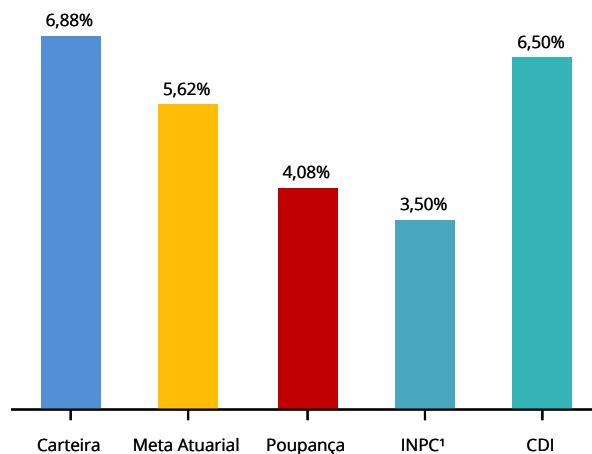

Mês	Jul-22	Ago-22	Set-22	Out-22	Nov-22	Dez-22	Jan-23	Fev-23	Mar-23	Abr-23	Mai-23	Jun-23	ANO	12 Meses	24 Meses
Carteira de Investimentos ²	0,52	0,84	0,53	1,16	0,17	0,57	1,12	0,43	1,30	1,10	1,48	1,27	6,88	10,99	22,21
Meta Atuarial	0,97	(0,23)	0,03	0,01	0,80	0,74	1,05	0,76	1,15	0,94	0,89	0,70	5,62	8,08	26,45
Poupança	0,66	0,74	0,68	0,65	0,65	0,71	0,71	0,58	0,74	0,58	0,72	0,68	4,08	8,42	14,66
INPC¹	0,62	(0,60)	(0,31)	(0,32)	0,47	0,38	0,69	0,46	0,77	0,64	0,53	0,36	3,50	3,74	16,08

Meta Atuarial INPC + 4,20% a.a.¹

EVOLUÇÃO PATRIMONIAL

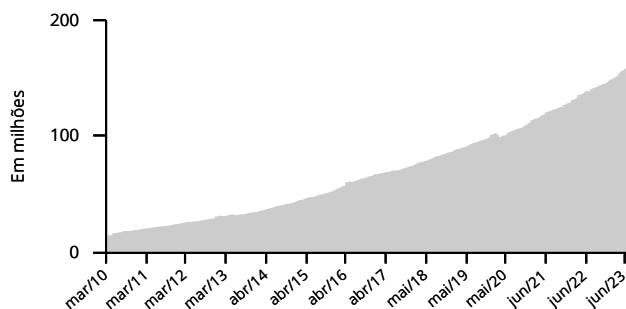

DISTRIBUIÇÃO POR FATOR DE RISCO

Patrimônio Líquido R\$ 158.943.856,88

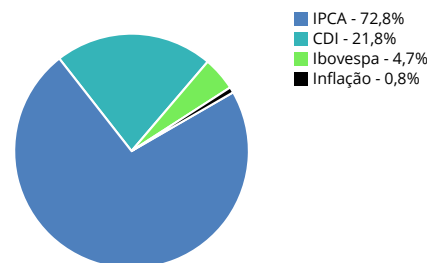

HISTÓRICO DE RENTABILIDADE ACUMULADA

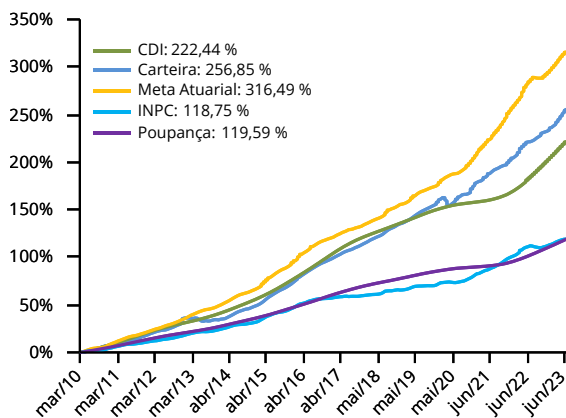

POLÍTICA DE INVESTIMENTO

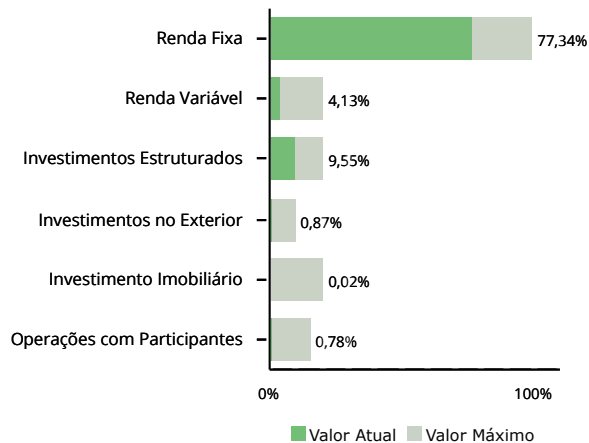

¹ Dados de referência calculados com mês anterior

² Rentabilidade da Carteira de Investimentos. A rentabilidade líquida (rentabilidade do Plano de Benefícios) encontra-se no extrato mensal do participante. A rentabilidade bruta e líquida estará no relatório anual.