

CENÁRIO ECONÔMICO

Economia Internacional: No cenário internacional, o mês foi marcado pela continuidade do ciclo de aperto monetário nos EUA e na Zona do Euro e a flexibilização das medidas restritivas contra o Covid-19 na China. Apesar do aumento no número de casos, a reabertura significa um crescimento mais forte da economia chinesa em 2023, implicando uma demanda maior por commodities. Nos EUA, o FOMC desacelerou o ritmo de aperto monetário, elevando os juros em 50 bps, fazendo com que a taxa atingisse o intervalo de 4,25%-4,50%. O BCE também desacelerou o ritmo, aumentando em 50 bps e levando as taxas ao patamar de 2,5%. Dado as comunicações recentes das autoridades monetárias, espera-se uma continuidade do ciclo de aperto monetário nas duas localidades, mas com sinalizações de que o encerramento do ciclo se aproxima.

Economia Brasileira: O mês foi marcado por decisão de política monetária, aprovação de medidas fiscais e nomeações do novo governo eleito. Na reunião do Copom, foi decidido manter a taxa Selic estável no patamar de 13,75%, mas destacou que continua vigilante em relação a aprovação de novas medidas fiscais que possam promover sustentáveis adicionais na demanda agregada e, conseqüentemente, alterar a evolução da inflação. Também houve a aprovação da PEC da Transição, que abre espaço de aproximadamente R\$ 200 bi no Teto de Gastos em 2023. Além disso, outro destaque foi a nomeação da nova equipe econômica, com alguns nomes que tem viés negativo para o mercado.

HISTÓRICO DE RENTABILIDADE NO ANO

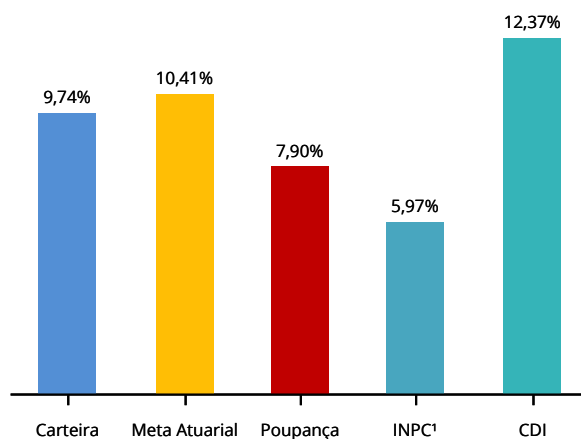

Mês	Jan-22	Fev-22	Mar-22	Abr-22	Mai-22	Jun-22	Jul-22	Ago-22	Set-22	Out-22	Nov-22	Dez-22	ANO	12 Meses	24 Meses
Carteira de Investimentos ²	0,78	0,78	1,99	0,75	1,17	0,09	0,52	0,84	0,53	1,16	0,17	0,57	9,74	9,74	19,92
Meta Atuarial	1,08	0,98	1,36	2,03	1,40	0,79	0,97	(0,23)	0,03	0,01	0,80	0,74	10,41	10,41	28,48
Poupança	0,56	0,50	0,60	0,56	0,67	0,65	0,66	0,74	0,68	0,65	0,65	0,71	7,90	7,90	11,12
INPC¹	0,73	0,67	1,00	1,71	1,04	0,45	0,62	(0,60)	(0,31)	(0,32)	0,47	0,38	5,97	5,97	17,59

Meta Atuarial INPC + 4,20% a.a.¹

EVOLUÇÃO PATRIMONIAL

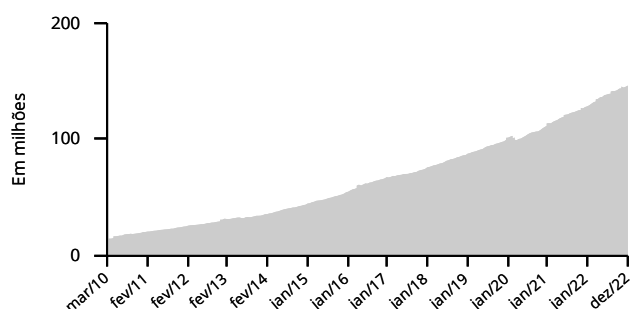

DISTRIBUIÇÃO POR FATOR DE RISCO

Patrimônio Líquido R\$ 147.219.995,69

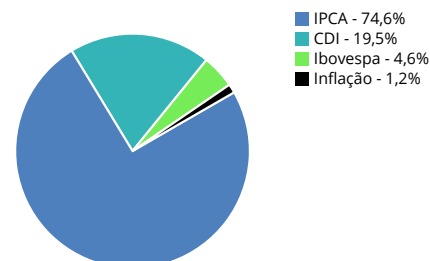

HISTÓRICO DE RENTABILIDADE ACUMULADA

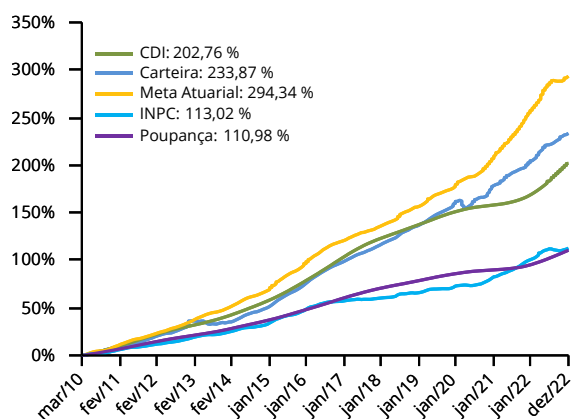

POLÍTICA DE INVESTIMENTO

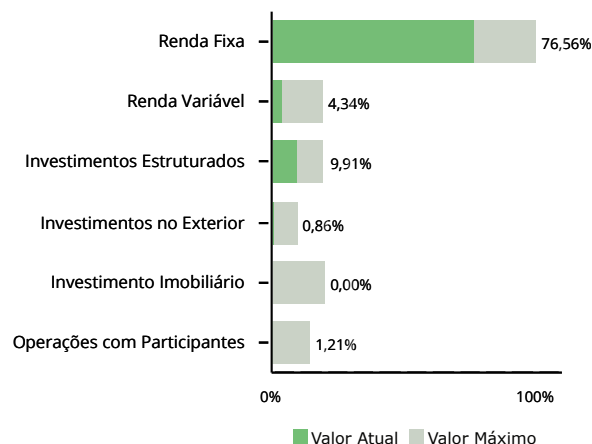

¹ Dados de referência calculados com mês anterior

² Rentabilidade da Carteira de Investimentos. A rentabilidade líquida (rentabilidade do Plano de Benefícios) encontra-se no extrato mensal do participante. A rentabilidade bruta e líquida estará no relatório anual.