

CENÁRIO ECONÔMICO

Economia Internacional: No cenário internacional, o mês foi marcado por um cenário inflacionário mais positivo. Na Europa, o índice de preços apresentou queda de 0,1 na prévia do mês de novembro, enquanto nos EUA houve alta de 0,4% no mês de outubro, mas com o resultado abaixo das expectativas de mercado (0,6%). Ambos resultados sinalizam uma moderação no ritmo de aperto monetário por parte dos Bancos Centrais das duas localidades, mas corroboram a visão de que os juros devem permanecer elevados por período prolongado para consolidar o processo de desinflação. Na China, após uma onda de protestos, o governo anunciou um pacote de medidas que visem maior flexibilização à política de COVID zero. Espera-se, com isso, novos impulsos para a retomada do crescimento econômico.

Economia Brasileira: No Brasil, o mês foi marcado por incertezas envolvendo o cenário fiscal. A PEC da Transição, projeto de emenda a constituição que prevê a elevação do teto de gastos pelos próximos dois anos, provocou uma elevação no prêmio de risco do país e, consequentemente, um aumento nas taxas no mercado de juros. Apesar de o projeto final apresentar impacto fiscal menor do que o inicialmente esperado, as incertezas permanecem. O mercado segue aguardando a escolha da equipe econômica e das políticas adotadas pelo novo governo.

HISTÓRICO DE RENTABILIDADE NO ANO

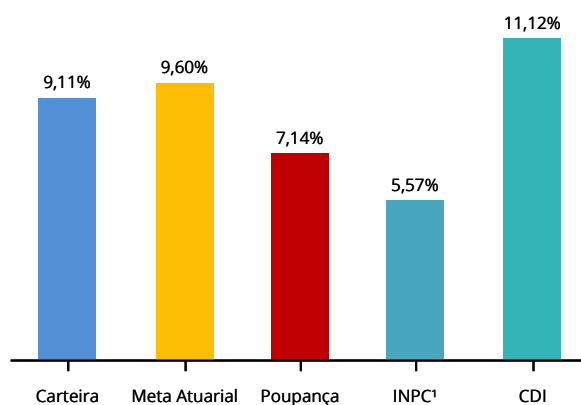

Mês	Dez-21	Jan-22	Fev-22	Mar-22	Abr-22	Mai-22	Jun-22	Jul-22	Ago-22	Set-22	Out-22	Nov-22	ANO	12 Meses	24 Meses
Carteira de Investimentos ²	1,20	0,78	0,78	1,99	0,75	1,17	0,09	0,52	0,84	0,53	1,16	0,17	9,11	10,43	21,44
Meta Atuarial	1,28	1,08	0,98	1,36	2,03	1,40	0,79	0,97	(0,23)	0,03	0,01	0,80	9,60	11,00	29,30
Poupança	0,49	0,56	0,50	0,60	0,56	0,67	0,65	0,66	0,74	0,68	0,65	0,65	7,14	7,67	10,47
INPC ¹	0,84	0,73	0,67	1,00	1,71	1,04	0,45	0,62	(0,60)	(0,31)	(0,32)	0,47	5,57	6,46	18,26

Meta Atuarial INPC + 4.20% a.a.¹

EVOLUÇÃO PATRIMONIAL

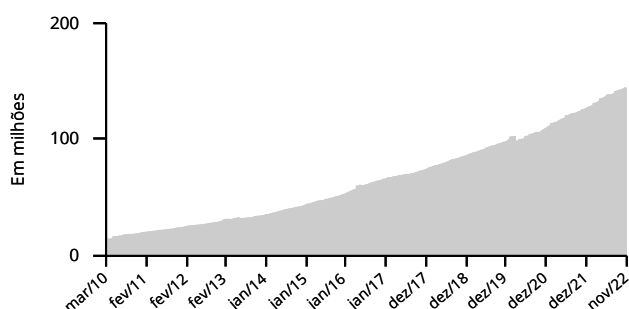

DISTRIBUIÇÃO POR FATOR DE RISCO

Patrimônio Líquido R\$ 145.384.275,00

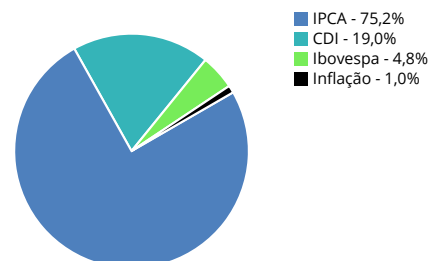

HISTÓRICO DE RENTABILIDADE ACUMULADA

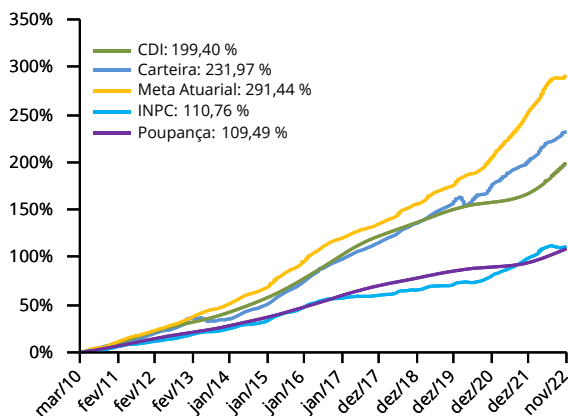

POLÍTICA DE INVESTIMENTO

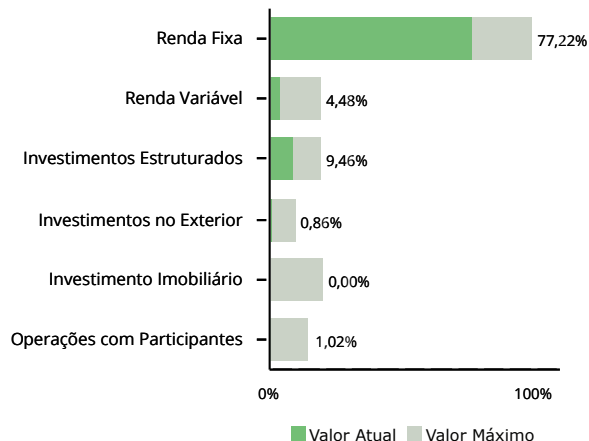

¹ Dados de referência calculados com mês anterior

² Rentabilidade da Carteira de Investimentos. A rentabilidade líquida (rentabilidade do Plano de Benefícios) encontra-se no extrato mensal do participante. A rentabilidade bruta e líquida estará no relatório anual.